INFORME Nº 72

CONVENIO CARU-CONAE

Unidad de Desarrollos Avanzados y Específicos (UDAE)

La concentración minima estimada de clorofila en toda el área del embalse de Salto Grande fue de 15 mg/m^3. En los sectores de la desembocadura del Arroyo El Mortillo, próximo a Villa Rosario (CL1), desembocadura del Arroyo Mandisovi Grande (CL3), desembocadura del Arroyo Gualeguaycito (CL4) y en las próximo a Colonia Ayuí (CL5) el rango máximo de clorofila estuvo aproximadamente entre 30-50 mg/m^3. En tanto, que en el sector de la desembocadura del Arroyo Sauce, próximo a la localidad de Santa Ana (CL2), el máximo observado estuvo en el rango de 50-90 mg/m^3.

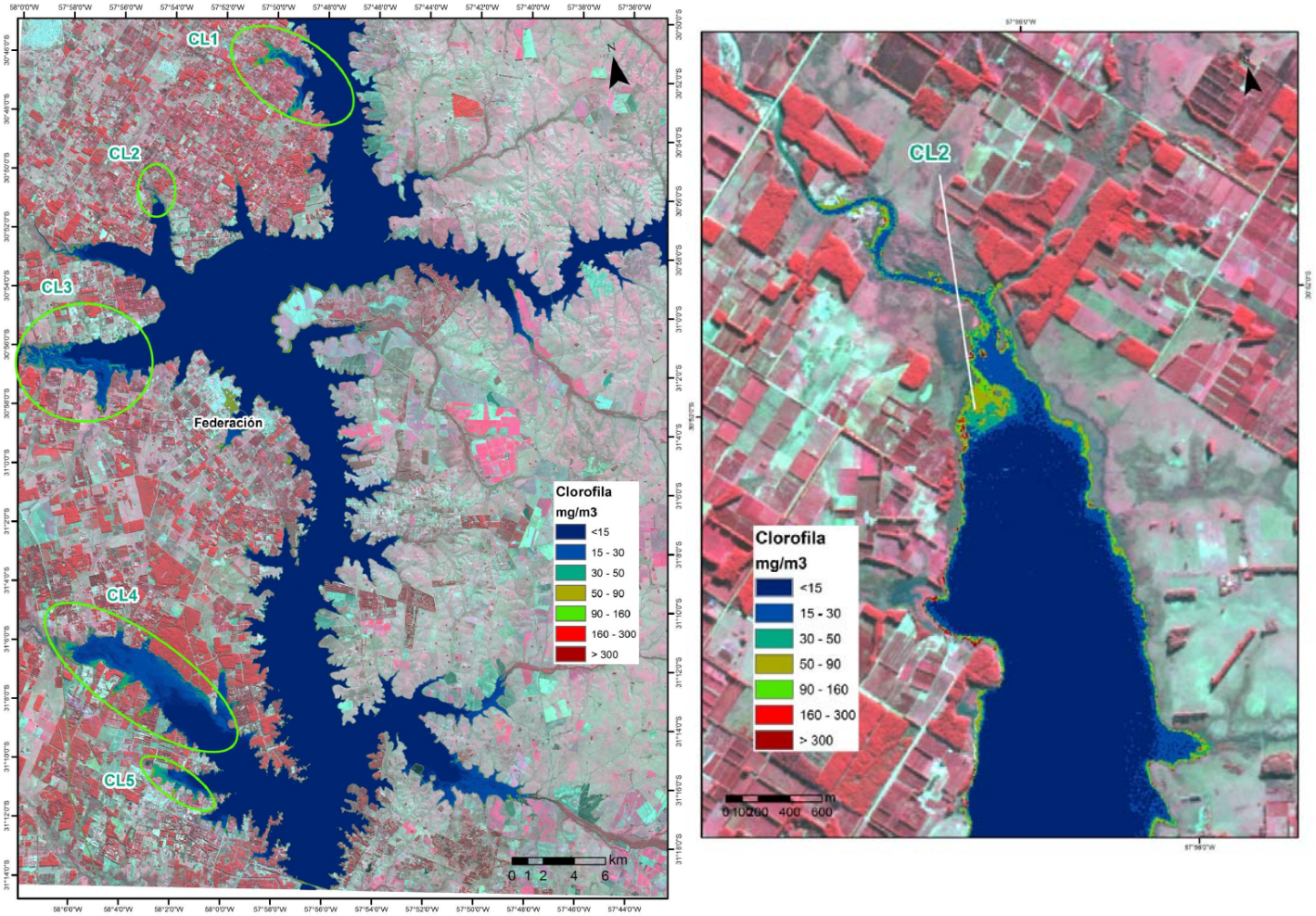

Figura. Imágenes satelitales del Embalse Salto Grande utilizadas en el análisis con los valores del Índice de clorofila (Imagen SPOT5, Fecha: 17/07/2013, Hora: 10:41 am).

CARU
Comisión Administradora del Río Uruguay

CONAE